HORGNER TURNER

TURNVEREIN HORGEN

SEIT 1862

Lieber 10 Minuten abschalten als ständig hoch- und runterschalten.

In 10 Minuten über den Zürichsee –
das kann nur die Fähre.

ZÜRICHSEE-FÄHRE
HORGEN-MEILEN

HORGNER TURNER 2/2020

Die Vereinsleitung orientiert

Kurz nach dem Druck der 1. Ausgabe des Horgner Turners schlug das Corona-Virus zu und sämtliche Aktivitäten unseres Vereins mussten eingestellt werden. Mit der Absage der Chilbi Horgen entging uns ein Grossanlass, welcher bereits voll in der Organisationsphase war. Nach aktuellen Informationen werden wir aber nächstes Jahr die Festwirtschaft an der Chilbi führen dürfen und das TVH-OK hat bereits signalisiert, dass es mit derselben Besetzung dabei ist.

Die Corona-Krise hat auch Auswirkungen auf den «Horgner Turner». Auf Grund mangelnder Events sind Berichte aus den einzelnen Riegen eher Mangelware und schmälern die Dicke dieser Ausgabe. Deshalb herzlichen Dank an unsere Inserenten, welche uns auch in dieser ungewohnten Situation die Stange halten.

Kurz vor den Sommerferien, nach den Lockerungen des BAG, haben einige der Riegen die Trainings wieder aufgenommen. Zudem konnten bereits ein paar wenige Anlässe durchgeführt werden. Wir sind optimistisch, dass der Vereinsbetrieb bald schon wieder in den gewohnten Bahnen verläuft.

Bleibt gesund!

Eure Vereinsleitung

Inhalt

Geburtstage	4
Verstorbene Mitglieder	4
Voranzeigen / Veranstaltungen 2020	8
Einer von uns	10
Sommernachtsanlass der MR	15
Frauenriege	18
Dieses Jahr ist alles Anders	18
Sommerplausch der Aktiven 2020	20
TV Horgen goes Social Media	24

☞ Redaktionsschluss für die nächste Nummer: 01.11.2020 ☜

GEBURTSTAGE

Zum Geburtstag gratulieren wir folgenden Mitgliedern recht herzlich und wünschen viel Glück und Gesundheit!

September 2020

Vorburger Marianne	03.09.1955	65 Jahre
Caluori Helen	06.09.1955	65 Jahre
Wildi André	09.09.1935	85 Jahre
Hauser Rita	17.09.1950	70 Jahre
Niedermann Daniela	18.09.1960	60 Jahre

Oktober 2020

Furer Nelly	03.10.1935	85 Jahre
Gail Peter	20.10.1960	60 Jahre
Mathis Rita	31.10.1940	80 Jahre

November 2020

Loretz Regula	17.11.1955	65 Jahre
Benzenhofer Regina	18.11.1940	80 Jahre
Hirsch Swen	19.11.1970	50 Jahre

VERSTORBENE MITGLIEDER

In Freundschaft und Dankbarkeit nehmen wir Abschied von:

Hanspeter Anselmo	01.04.1952 – 22.03.2020	Aktivriege
Isabella Hiltebrand	23.04.1931 - 24.03 2020	Frauenriege
Elisabeth Bill	27.11.1966 – 03.04 2020	Frauenriege
Mia Wiget	17.12.1926 – 02.05. 2020	Frauenriege

In Freundschaft und Dankbarkeit nehmen wir Abschied von unserem langjährigen Ehrenmitglied

Hanspeter Anselmo

1. April 1952 – 22. März 2020

Wir verlieren mit Ihm ein sehr geschätztes Ehrenmitglied unseres Turnvereins. Die vielen gemeinsamen und gemütlichen Stunden bleiben uns in bester Erinnerung. Er wird uns allen sehr fehlen.

Den Angehörigen sprechen wir unser tiefstes Beileid aus.

Aktivriege Turnverein Horgen

Die Urnenbeisetzung findet im engsten Familienkreis statt.

Impressum

61. Jahrgang Nr. 2. September 2020

	Offizielles Organ des Turnverein Horgen
	Erscheint 3-mal jährlich und wird allen Mitgliedern gratis zugestellt
Auflage:	550
Vereinsadresse:	Turnverein Horgen, Postfach, 8810 Horgen
Vorsitz:	Vereinsleitung
Redaktion:	Patrick Ewert E-mail: horgnerturner@gmail.com
Inserate:	Iris Schnyder und Elisabeth Bill
Adressänderungen:	Turnverein Horgen, Postfach, 8810 Horgen
Bankkonto des Vereinsblattes:	CH45 0682 4016 9379 9040 7
Druckerei:	Mikro+Repro, Brown Boveri Strasse 12, 5401 Baden (Niederlassung Albisrieden, Zürich) Tel. 056 205 12 00
Homepage:	**www.tv-horgen.ch**

Troller
GOLDSCHMIED
Bruno Troller
Zugerstrasse 17 CH-8810 Horgen
Tel. 044 725 08 06
www.troller.ch goldschmied@troller.ch

POLYRAPID
SAUBERE ARBEIT

- Fassadenreinigung /-pflege
- Unterhaltsreinigung
- Bau-/ Spezialreinigung
- Facility Services

POLY-RAPID AG
ehemals A. Kappeler Reinigungen AG, Einsiedlerstrasse 535, 8810 Horgen
www.poly-rapid.ch, Tel. 044 725 77 11

BERO Bootservice
Marija Lovrinovic
Speerstrasse 32 • 8810 Horgen • Tel. 079 290 02 41
bero@bootsreinigung.ch • www.bootsreinigung.ch

Traumschöne Hochzeitskreationen.
Dekoratives für kleine und grosse Anlässe.
Trost spendende Werke.

DOFLORES
Annette Reich | Zugerstrasse 12 | 8810 Horgen
T 044 725 49 91 | F 044 725 46 25 | www.doflores.ch

GÄSSLI-ZYT

Uhren und Schmuck
Dorfgasse 22
8810 Horgen
Telefon 044 559 49 15
E-Mail: gaessli-zyt@bluewin.ch
Homepage: www.gaessli-zyt.ch

Di. – Fr. 9.00 – 12.30 / 14.00 – 18.00
Sa. 9.00 – 15.00

Roland Krämer
Uhrmacher / Rhabilleur

Longines-. Omega- und Rado-Servicestelle

VORANZEIGEN / VERANSTALTUNGEN 2020

x	Sommerplausch	
x	Turner-Höck (obligatorisch), Waldegg, Horgen	AR
09.-15.08.2020	Sommerlager in Utzenstorf	Kutu Mädchen
15.08.2020	Faustball 4. Runde, Jona	MR
29.08.2020	Faustball Reservedatum, Jona	MR
29./30.08.2020	Turnfahrt	MR
29./30.08.2020	Kant. Gerätemeisterschaft, Rafz	Getu
31.08.2020	Neuzuzüger-Abend, Schinzenhof	AR

September

x	Mädchenriegereise	MäRi / Getu
05.09.2020	Hochzeit Simi	DR
05./06.2020	2-tägige Überraschungs-Wanderung	FR
12./13.09.2020	Turnfahrt, Region Basel / Rheinfelden	MR
19.09.2020	Zürcher Kantonalfinal Geräteturnen	Getu
26./27.09.2020	Damenriegenreise	DR

Oktober

01.10.2020	Plauschturnier – Faustball für alle Männerriegler	MR
03.10.2020	Papiersammlung, Horgen	AR, MR, DR
05.-09.10.2020	Intensivwoche, Horgen	Kutu Mädchen
09.10.2020	Kegeln, Rest. Neubühl Wädenswil, 19:00 Uhr	MR
16.10.2020	Faustballerhöck	MR
17./18.10.2020	SM Mannschaft	Kutu Knaben
31.10.2020	Faustballtraining mit FB Bäretswil (Waldegg)	MR
31./01.10.2020	STV Kadertest, Magglingen	Kutu Knaben
31.10.2020	Leiterkurs Jugend AZO, Meilen	MäRi

Jetzt Beratungstermin vereinbaren.

Wenn Sie uns zu Ihrer ersten Bank machen, dankt es Ihnen die ganze Region.

Als Raiffeisen-Mitglied sind Sie nicht nur Kunde, sondern Mitbesitzer Ihrer Bank. Ihre Spareinlagen ermöglichen Kredite für lokale KMU und Hypotheken. Davon profitieren Sie und die Region.

Raiffeisenbank Region linker Zürichsee
Tel. 044 782 10 10 | raiffeisen.ch/region-linker-zuerichsee

RAIFFEISEN

DORFBEIZ

Schinzenhof

GROSSE AUSWAHL AN BURGER & SALATEN

WIR FREUEN UNS AUF IHREN BESUCH

GENIESSEN SIE UNSER HAUSGEBRAUTES BIER!

EINER VON UNS

Name: Marcel Merz

Geburtsdatum: 18.06.1965

Zivilstand Verheiratet

Beruf: Bulle

Im TVH seit: 01.1990

Wie / Warum bist du zum TVH gekommen?

Einerseits haben die Verantwortlichen im Fussballclub mein Talent nicht erkannt und anderseits wollte ich doch eine Ballsportart in einer Mannschaft ausüben. Durch unsere Väter geprägt, haben Marcel Seinet und ich den Weg in die Männerriege resp. zum Faustball gefunden.

Was sind/waren deine Tätigkeiten im TVH und wie lange hast du diese ausgeführt?

Vor der Jahrtausendwende versuchte ich mitzuhelfen, Schüler für den Faustballsport zu faszinieren. Leider war die Aussicht auf schlagkräftigen Nachwuchs nur von kurzer Dauer. Seit sich Georges vor ca. drei vier Jahren als Trainer zurückgezogen hat, unterstütze ich Godi in diesem Amt.

Wie viele Stunden investierst du für unseren Verein?

Keine Ahnung, da ich diese nicht zusammenzähle, es könnten aber sicher noch mehr sein.

Gibt es Personen im TVH die dich dazu motiviert haben?

Meine Faustballkollegen motivieren mich insofern dazu, dass sie mir nach den Trainings ein positives Feedback geben und in der Regel geschlaucht unter die Dusche gehen ☺

Was bleibt dir unvergesslich/schönstes Erlebnis im TVH?

Was gefällt/ ärgert dich an dieser Tätigkeit?

Die Herausforderung eine Trainingseinheit zusammenzustellen, welche die Kollegen inspiriert und zu Höchstleistungen motiviert. Die Freude am Faustballspiel und die Kameradschaft darf natürlich auf keinen Fall fehlen.

Was bleibt dir unvergesslich/ schönstes Erlebnis im TVH?

Eine Schlussrunde in der 3. Liga in der Sommermeisterschaft in Rüti, als uns bei strömendem Regen und einem Platz unter Wasser die Gebrüder Miotti wegen Personalmangels ausgeholfen haben. Da gab es unvergessliche Szenen und schlussendlich den Meistertitel sowie die Qualifikation für die 2. Liga.

Bist du Fan von einer/em Sportart/Sportler?

Fan ist vielleicht etwas vermessen. Ich sehe sicher gern gute und spannende Tennismatchs oder Fussballspiele. Roger Federer geniesst bei mir sicher einen besonderen Stellenwert.

Hast du dich beim Turnen einmal Verletzt?

Muskelriss, Zerrungen, usw. waren es in den letzten 30 Jahren doch einige ☹

Betreibst du andere Sportarten?

Skifahren, Schneeschuhlaufen, Wandern, Biken, Rollerbladen, SUP-Paddeling, Schwimmen, etc., einfach alles was Freude macht und vorwiegend in der Natur ist.

Was würdest du mit einer Million anfangen?

Nicht alles auf einmal ausgeben ☺. Vermutlich würde ich mir etwas Langersehntes leisten.

Was wünschst/rätst du dem TVH?

Viel interessierten und begeisterten Nachwuchs, bereichernde Kameradschaft, unfallfreie Trainings und Anlässe, krönende Erfolge nach geleistetem Krampf und Kampf, sowie Zufriedenheit und unerschöpfliche Glücksmomente.

was du schon immer sagen wolltest.....

Bliibed gsund

TV Horgen

Der Verein der Ihre körperliche Fitness erhält.
Besuchen Sie unsere Homepage mit den aktuellsten News.

www.tv-horgen.ch

TURNVEREIN HORGEN

Restaurant Schönegg

KARIN KELLER
Neudorfstrasse 1
8810 Horgen
Tel. +41 44 725 40 43
info@restaurant-schoenegg.ch
www.restaurant-schoenegg.ch

Öffnungszeiten

Montag - Freitag	08.30 - 14.00 Uhr
	17.00 - 23.00 Uhr
Samstag	17.00 - 23.00 Uhr
Sonntag	Geschlossen

GREIL AG
BAUGESCHÄFT & ZIMMEREI

Bruno Greil
info@greil-ag.ch

Teufenbachstrasse 3
8810 Horgen

Tel	044 725 27 21
Mobil	079 420 01 61
Web	www.greil-ag.ch

TURNVEREIN HORGEN

Die Aktivriege trainiert jeweils am Dienstag und Freitag
von 20.00 bis 22.00 Uhr in der
Waldegg-Halle in Horgen
Es sind alle ab 16 Jahren herzlich willkommen

Auskünfte zu Sport, Spiel und Spass geben euch gerne
Patrick Moser (Oberturner) und Fabian Lauber (Präsident)

Bäckerei – Konditorei
SCHNYDER
Erich Schnyder
Bahnhofstrasse 10 8810 Horgen
Telefon & Fax 044 725 63 53

Frisch und fein, drumm schaut beim Schnyder rein!

Aufruf an unsere Leser -

berücksichtigt unsere Inserenten bei euren Einkäufen!

Wir sind mit dem "Horgner Turner" im 61. Jahr der Erscheinung! Es wäre schön, wenn unser Vereinsheft trotz Facebook und Twitter noch einige Jahre als Kommunikationsmittel des Turnvereins Horgen bestehen könnte.

Dies entscheidet ihr alleine mit euren Einkäufen bei unseren Inserenten!

Warum ist dem so?

Der "Horgner Turner" finanziert sich ausschliesslich über die Inserate-Einnahmen. Die Formel ist einfach:

KEIN EINKAUF - KEINE INSERENTEN - KEINE INSERATE - KEIN "HORGNER TURNER"!

Bitte beachten: Beim Einkauf auf die Mitgliedschaft beim Turnverein hinweisen.

Bührer AG Hirzel
Zugerstrasse 3 | 8816 Hirzel
044 729 92 41
www.buehrer-reisen.ch
info@buehrer-reisen.ch

Vereinsreisen mit Bührer Reisen
damit die Reise erfolgreich wird und das Erlebnis unvergesslich bleibt!

BÜHRER · REISEN
HIRZEL

HANDBALLSHOP24.CH
the indoor specialists

Schinzenhof Ladenpassage
Alte Landstrasse 24 | 8810 Horgen

20% Rabatt
für TVH-Mitglieder

- Noch mehr Auswahl, noch mehr Marken !
- Das grösste Schuh- und Ball-Sortiment für Indoorsportarten !
- Druck- und Stickereiservice, bereits ab 1 Stück !
- Switcher-Corner - All for Basics !
- Teamsport-Corner - All for Clubs !

adidas asics erima hummel Kempa REHBAND SELECT switcher

Hotel Restaurant
GlärnischHof
8810 Horgen Tel. 044 727 66 66
Http:/www.glaernischhof.ch

BRUPBACHER GATTI
ELEKTRO
TELEMATIK
Seestrasse 201, 8810 Horgen
Telefon 044 718 22 22, Fax 044 718 22 20
Pikettdienst 044 782 61 21
info@brupbacher-gatti.ch, www.brupbacher-gatti.ch

SOMMERNACHTSANLASS DER MR

17. Juli 2020

Als der Berichtende kurz vor 18 h beim Café Kuhn im Waldegg-Center eintraf, hatten die meisten Kollegen ihre Getränke fast ausgetrunken und waren bereit zum Bezahlen. Um 18.20 h war Abmarsch in Richtung CS Bockengut (der schwere Rucksack von Bruno lässt eine Überraschung zu erwarten!).

9 Kameraden machten sich auf den Weg hinauf zur A2 Autobahnausfahrt (von Zürich her). Ca. 200 m auf dem sogenannten Bodenweg dem Waldrand entlang und dann zweigten wir ab auf den steileren Rehbrünneliweg. Die Absperrung des Forstbetriebs infolge Holzfällens galt heute zum Glück nicht - eine 2-3 Hektaren grosse Waldlichtung verriet aber, dass diese Arbeiten schon ziemlich abgeschlossen sind.

Danach verliessen wir bald auch diesen Weg und marschierten auf einem offensichtlich selten begangenen Pfad steil aufwärts zum Lärchenweg und ab diesem dem Waldrand entlang zum idyllischen Grindelmoos.

Bruno führte uns dort zu einer gemütlichen privaten Waldhütte, wo er seinen Rucksack öffnete und jedem Wanderer ein kleines Bier offerierte (ein Vorgeschmack für unsere geplante MR-Turnfahrt im September? …jedenfalls war das erste Geheimnis gelüftet).

Natürlich durfte hier eine Prise Schnupftabak von Charly nicht fehlen. Auch 2 Reiterinnen kannten den Weg entlang des Hochmoors und passierten freundlich grüssend unsere kleine Gruppe. Verschlammte Radspuren verrieten uns, dass selbst dieser Ort von E-Bike-Cracks heimgesucht wird.

Nach dieser kurzen Pause hiess es weiter zu gehen auf einem Weg entlang des Moores. Unter der Hochspannungsleitung durch erreichten wir die Harütistrasse (in der Nähe des Hofes Grindel). Beim Bergweiher genossen wir den Uferweg und danach das vollblühende Widenhüsli. Auf der Bruppacherstrasse bergauf und weiter via Sternenweg zu den Stallungen Wührenbach erreichten wir unser Ziel, das Restaurant Wiesental, um ca. 20.00 h.

Dort angekommen erwarteten uns schon die Nichtwanderer-Kameraden. Der ÖV hatte auch sie zeitig zum Restaurant gebracht. Danke Pia, dass du auch Geri Bolli vom Haus Tabea in den Horgenberg chauffiert hast. Bier, Wein, Mineralwasser und drei grosszügig gefüllte und schön dekorierte Fleischplatten mit frischem Brot erwarteten unsere durstigen und hungrigen Mäuler.

Die teilnehmenden Männerriegler genossen das durch die Clubkasse finanzierte Abendessen in vollen Zügen. Gespräche über Ferienpläne, Corona und vieles mehr, sowie die kameradschaftliche Atmosphäre ergaben einmal mehr einen geselligen und freundschaftlichen Abend, den wir mit gutem Kafi Luz, selbstgebackenen Gipfeln und Crèmeschnitten ausklingen liessen. Das Postauto brachte uns dann bequem und sicher wieder runter ins Dorf.

Danke Bruno und Charly für eure einmal mehr ausgezeichnete Organisation des Abends und ich wünsche allen Turnkameraden gute Gesundheit.

Mit kameradschaftlichen Grüssen

Gerry Vettiger

NEUTRANS AG Horgen

Selber zügeln war einmal, Neutrans ist die erste Wahl!

043 244 20 30

www.neutrans.ch

FRAUENRIEGE
DIESES JAHR IST ALLES ANDERS

Die Corona-Pandemie stellte das ganze Jahresprogramm auf den Kopf ☹

Der Lockdown begann am 16. März. Der Vorstand der Frauenriege reagierte spontan und wir stellten den Turnbetrieb sofort ein. Bis auf wenige Turnerinnen akzeptierten alle unseren Entscheid. Der Bund lockerte die Massnahmen. Fristgerecht reichten wir das überarbeitete Schutzkonzept vom STV der Gemeinde ein. Wir nahmen den Turnbetrieb ab dem 8. Juni mit Erfolg wieder auf:

Montag Seniorinnen Rotweg

2 Gruppen zusammengelegt

18.30 Uhr bis 19.30 Uhr pro Abend ca. 18 Turnerinnen

Dienstag Seniorinnen Tannenbach

18.30 Uhr bis 19.30 Uhr pro Abend ca. 12 Turnerinnen

Mittwoch Aktive Rotweg

20.00 Uhr bis 21.30 Uhr pro Abend ca. 14. Turnerinnen

Leider mussten wir auch den Frühlingsausflug in die Confiserie Speck, in Zug, auf nächstes Jahr verschieben. Ebenfalls wurde die Chilbi Horgen abgesagt, die wir jedoch nächstes Jahr mit dem gleichen OK betreiben dürfen.

Aus der 2-tägigen Überraschungswanderung wird ein 1-tägiger Ausflug am Donnerstag 3. September 2020, organisiert von Antonia und Martha, weitere Informationen folgen.

Der Vorstand dankt allen Turnerinnen für das Verständnis und hofft, dass der normale Turnbetrieb nach den Sommerferien weitergehen kann.

Mit sportlichen Grüssen

Daniela Niedermann

Pédicure & Manicure
Fussreflexzonenmassage

Gönnen Sie Ihren Füssen mal eine Pause.

Termine nach Vereinbarung
Tel. 043 810 46 06

Neudorfstrasse 30 · 8810 Horgen

Jeannette Grivel
dipl. Fusspflegerin SFPV

Männerriege TV Horgen

Turnen, Spiele, Faustball + Geselligkeit

Jeden Donnerstag Abend in den Rainweg-Hallen

Kontakt:
Marcel Seinet, 044 725 71 11, seinet@hispeed.ch

salottiino
italienische
spezialitäten

Eva Vogel Degli Esoosti : 0793745427
0041 44 6832022 : seestrasse 158
eva.vogel@salottino.ch : 8810 Horgen

www.salottino.ch

info@gebrueder-keller.ch
www.gebrueder-keller.ch

Shell-Tankstelle
Malergeschäft
«Autowösch»
Gebr. Keller
Rütelerstrasse 4
8810 Horgen
Telefon 043 244 66 22

SOMMERPLAUSCH DER AKTIVEN 2020

Freitag 17.07.20

Es lag etwas in der Luft. Etwas Grossartiges. Ein Duell, welches seinen Höhepunkt am letzten Loch fand. Es war der verdiente Showdown. Nichts anderes hatte dieses grossartige Duell verdient. Die restlichen Spieler hatten ihre Partie bereits beendet. Alle hatten sie eine starke Leistung gezeigt. Wäre Minigolf eine Turnfest-Disziplin, ja, dann würde die Aktivriege Horgen wohl regelmässig Turnfestsieger werden. So konstant waren die Leistungen. Die Bälle wurden mit einer unheimlichen Ruhe und Präzision geschlagen. Ein Minigolf-Verein hätte als Gegner einen schweren Stand gehabt. Aber zurück zum Duell. Alles oder nichts. Sein oder nicht sein. Himmel oder Hölle. Nicht weniger stand an diesem Sommerabend auf dem Spiel. Der 3. Platz hatte sich bereits Huser gesichert. Aber selbst er war nun ein staunender Zuschauer. Alle Blicke waren auf Dani Züst und Sascha Menzi gerichtet. Sie beide hatten geglänzt. Sie hatten die anderen aber auch inspiriert und dafür gesorgt, dass jeder einzelne über sich hinausgewachsen ist. Nach 17 Löchern hatten beide je 44 Schläge gebraucht. Das ist ein fast surrealer Wert, so sackstark ist er. Und nun also, Loch Nummer 18. Die Herausforderung simpel: Den Ball kerzengerade schlagen, mit aber so viel Wucht versehen, dass er über die Stahlrampe ins Nirvana befördert werden konnte. Wer würde die besseren Nerven haben? Die Wetten liefen. Die Nervosität stieg. Sascha Menzi nahm die Herausforderung an. Er versuchte Lockerheit zu versprühen. Konnte er seine letzte Niederlage, an der Turnfahrt im Wallis im richtigen Golf erlitten, wegstecken? Zweifel waren angebracht. Ruhig legte er den Ball auf den Punkt. Visierte kurz das Ziel. Kein Mucks war zu hören. Kein Zögern bei Sascha zu erkennen. Der Schlag. Treffer! Der Ball landete, konnte das tatsächlich wahr sein, mit einem Schlag im Loch! Platz 1 gesichert! Doch würde Sascha alleine zuoberst auf dem Podest stehen dürfen? Der Mann, der diese Frage beantworten konnte, hiess Dani Züst. Auch er zeigte sich locker. Musste aber auch, ob dem Hole-in-1 seines Konkurrenten grinsen. Er setzte den Ball. Auch er zögerte nicht. Der Schlag! Und… Nein, es sollte nicht sein. Dani musste sich knapp geschlagen geben. Er versenkte jedoch den Ball im 2. Versuch. Ein Applaus brandete auf und alle waren sich einig: an diesem Sommerabend wurde Minigolf-Geschichte geschrieben.

Patrick Schmid

Freitag 07.08.20

Am Freitag 07.08.2020 waren wir um 18:45 am Bahnhof Enge verabredet für den Sommerplausch, welchen Sascha für uns organisiert hat. Informationen gab es im Voraus nur sehr wenige, lediglich die Aufforderung: „Chemed hungrig und durstig", wurde uns kommuniziert. Nach einer kurzen Tramfahrt trafen wir auf der Zürcher Rebberge am Waffenplatz/ Bederstrasse auf Artim, der uns kompetent und unterhaltsam die grosse Auswahl an Zürcher Weinen der Firma Landolt näher brachte. Bei reichlich köstlichem Wein, spendiert durch Landolt Weine, und einer üppigen kalten Platte, spendiert von der Aktivenkasse, konnten wir einen wunderschönen Sommerabend geniessen und den Sonnenuntergang über der Stadt Zürich beobachten. Vielen Dank für den äusserst gelungenen Anlass und das grosszügige Sponsoring!

Patrick Moser

Freitag 14.08.20

Schon fast als Tradition kann der letzte Event der Aktiven beim Sommerplausch 2020 deklariert werden. Mit viel guter Laune und einem noch grösseren Hunger traf man sich im liebevoll genannten „Trudihof". Der Tisch, an diesem herrlichen Sommerabend, im Freien gedeckt, lud ein, um gemütlich zu dinieren. Geduldig wartete Mann und Frau, bei einem erfrischenden Getränk auf den

verzweifelt Parkplatz suchenden Nachzügler. Die Zwischenzeit überbrückten einzelne Episoden vom letzten Sommerplauschabend und ein Süsskartoffelstick „Gruss aus der Küche“.

Das Menü war schnell klar – Cordon bleu musste es sein. In vielen Variationen angeboten, ob klein, mittel oder gross, vom Wildschein oder eher klassisch, liess wie immer die Entscheidung schwer fallen. Für das gute Gewissen noch einen Salat voraus und ein kühles Blondes für das Gemüt, rundeten den sehr leckeren Znacht ab. Vielen steckte wohl die harte Woche oder allenfalls der noch strengere 2. Sommerplausch in den Knochen, so verabschiedeten wir uns nach einem sehr gemütlichen Abend zu christlicher Zeit wieder und traten den Heimweg an.

Vielen Dank Sascha, dass wir bei dir im Gertrudhof zu Gast sein durften und der Aktivenkasse für den Zustupf.

Reto Siffert

Haarstudio Horgenberg
Yvonne Kunz
Wührenbach
8815 Horgenberg
Telefon 043 244 02 09

Seit über 60 Jahren Ihr Partner für faire Preise und Top Service
kusenberg OPTIK
HORGEN
Seestrasse 149 044 725 19 11 www.kusenberg.ch
Brillen & Kontaktlinsen

GROND
METZGEREI
Dorfgasse 15
8810 Horgen
Tel. 044 725 42 13
Seebnerstrasse 14
8185 Winkel
Tel. 044 861 07 08
info@grond-metzgerei.ch
www.grond-metzgerei.ch

Mir lösched jede Durscht
780 31 66
LANGENDORF
Mineralwasser
Biere, Weine
Fruchtsäfte
Hauslieferdienst
H. J. Langendorf AG
Zugerstrasse 31
8820 Wädenswil
Tel. 044 780 31 66

VSCI Carrosserie //// Luigi Taveri AG
Direkt zum
Carrossier
Inhaber: P. Pfister
Industriestrasse 21
8820 Wädenswil
Tel. 044 781 13 29
Fax 044 781 21 49
Mail info@carrosserie-taveri.ch

TV HORGEN GOES SOCIAL MEDIA

Ab Mitte März stand die Schweiz plötzlich still, als nach und nach immer mehr durch die COVID-19-Schutzmassnahmen geschlossen wurde. Das soziale Leben wurde massiv eingeschränkt: Läden, Bars und Restaurants, Schulen, Skigebiete, Unterhaltungs- und Freizeitbetriebe wie Museen und Bibliotheken, Sportzentren, Schwimmbäder, Konzert- und Theaterhäuser wurden geschlossen. Für die Kommunikation wurden neue Wege gefunden: Videokonferenzen wurden mit Geschäftspartnern und nicht im selben Haushalt wohnenden Familienmitgliedern geführt, die Kommunikation auf Social Media intensiviert...

Der TV Horgen ist bereits seit Mai 2016 auf Facebook vertreten. Seit dem 17. April, fast 4 Jahre nach der TVH-Seite auf Facebook, sind wir nun auch auf Instagram vertreten.

Dort wurde fleissig gepostet, was die TVH-Mitglieder Sportliches in der Lockdown-Zeit geleistet haben. Dies sollte andere dazu motivieren auch neben dem / im Homeoffice selber sportlich aktiv zu bleiben, trotz abgesagtem Turnverein-Sport... mit dem wunderbaren Nebeneffekt, dass wir Einblicke in die wunderschöne Horgner Umgebung erhalten haben. (Zum Glück waren wir hier in der Schweiz nicht so stark eingeschränkt wie in anderen Ländern, in denen sogar eine Ausgangssperre verhängt wurde!)

Wer war denn da während COVID-19 auf Instagram und Facebook alles aktiv?

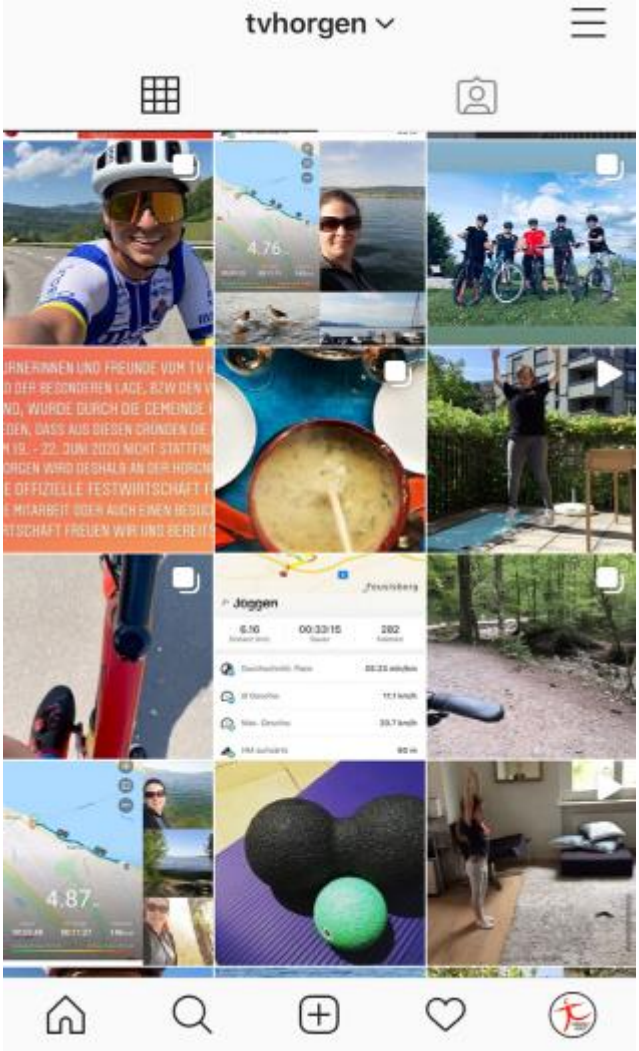

- ***Adrian Fässler***, Aktivriege, motivierte mit seinen vielseitigen Trainingseinheiten im Sprint oder mit der Blackroll
- ***Fabian Hofer***, Männerriege, fuhr eine Züriseeumrundung mit dem Rennvelo

- ***Daniel Züst***, Aktivriege, radelte mit seinem Rennvelo mehrmals um den Zürisee, von Horgen ins Tösstal und zurück sowie in Graubünden von Davos über zwei Pässe und wieder zurück
- ***Yvonne Fäh***, Damenriege, inspirierte mit Rollschuh und Joggingrunde
- ***Katia Macaluso***, Damenriege und Getu-Trainerin, imponierte mit Klimmzügen am Baum im eigenen Garten
- ***Alina Braschler***, Damenriege, wagte sich im April bereits auf das Stand up Paddle Board – mit Sprung in den noch frischen See
- ***Alana Macaluso***, die jüngste Geräteturnerin, schob den Wohnzimmertisch zur Seite und übte fleissig den Handstand
- ***Christa Stünzi***, Damenriege, zeigte ihre Homeoffice-Entspannung mit Blackroll und Spaziergängen entlang des Zürisees
- ***Jana Reichmuth***, Damenriege, hatte auch als Lehrerin Homeoffice und verteilte den Schülerinnen und Schülern die Unterlagen für die nächste Woche mit dem Velo
- ***Carolin Raich***, Damenriege, führte eine Ganzkörperkrafteinheit auf dem Balkon aus und entspannte mit dem Massageball und Sicht über den Zürisee
- ***Simone Schaub, Eveline Bär, Yvonne Fäh, Andrea Sifrig und Mariana Ruiz Diaz***, Damenriege, verabredeten sich nach der Arbeit noch zu einer Velotour von Horgen bis Schönenberg und zurück
- ***Mariana Ruiz Diaz***, sattelte vom Auto aufs Velo um und fuhr zur Arbeit nach Wollishofen und zurück
- ***Andrea Sifrig, Carolin Raich und Mariana Ruiz Diaz***, liefen in Gedenken an die langen Wege des EFT 2019 anstelle des Turnfestes in Zofingen 2020 von der Station Felsenegg bis zum Albispass und zurück

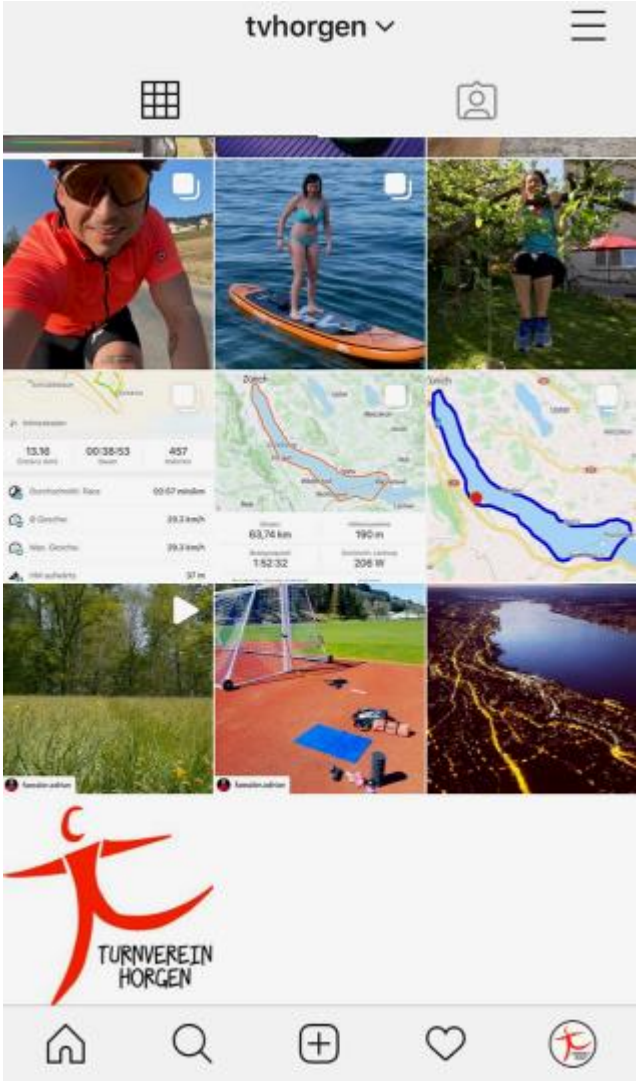

Ein weiteres Highlight seit April war der **One Million Run 2020** am 30. und 31. Mai, bei dem die ganze Schweiz innert 48 Stunden eine Million Kilometer laufen wollte. Nach Ablauf der Zeit waren 97‘699 Teilnehmende insgesamt 1‘124‘737 Kilometer unterwegs, wovon 11 Teilnehmende des TV Horgen 167.5 Kilometer mitgelaufen sind!

Ein grosser Dank geht an Noemi Citran, Carolin Raich, Yvonne Fäh, Andreas Kindschi, Flurina Eck, Mariana Ruiz Diaz, Christa Stünzi, Thomas Hofstetter, Andrea Sifrig und Valérie Weger für ihren Einsatz!

Instagram und Facebook sollen und werden auch nach Corona noch weiterhin bestehen und mit euch alle Highlights des TV Horgen teilen. Mit eurer Unterstützung können wir die geselligen Seiten eines Turnvereins aufzeigen, wie z.B. der Damenriege-& Godi Bär-Besuch im Appenzell bei ihrer Faustball-Unterstützung Marcel Hofer, sowie dem Minigolf Sommerplausch und der Weindegustation der Aktivriege. Auch bei Instra-

gram-Challenges wird so gut es geht mitgemacht – z.B. die Insta-Fahnenchallenge des STV Biberstein. ☺

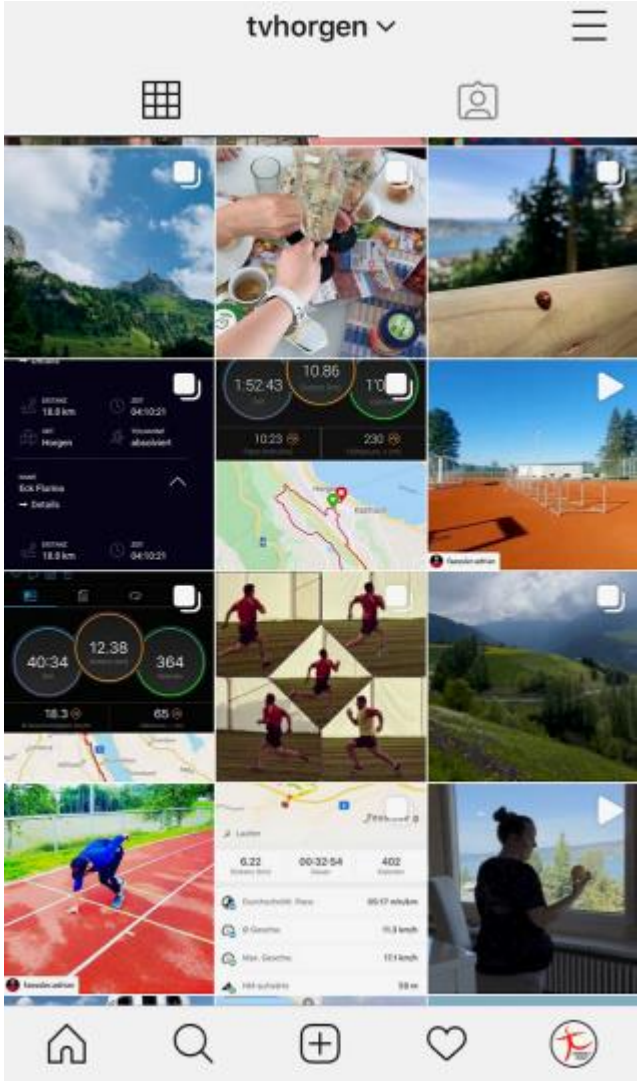

Wenn ihr also tolle Beiträge, inspirierende Workouts, lustige Aufnahmen, geselliges Beisammensein oder sonst irgendwas habt, was mit dem TV Horgen in Verbindung steht, dann teilt mir die Infos und Fotos dazu gerne mit...

...indem ihr mir im WhatsApp (079 721 28 59) schreibt

...indem ihr den TV Horgen verlinkt (@tvhorgen)

...indem ihr auf Facebook oder Instagram eine Direktnachricht an den TV Horgen schreibt.

Ich freue mich auf eure Beiträge und wünsche euch ganz viel Gesundheit, Durchhaltevermögen, Motivation und einen guten Start zurück im TV Horgen-Training.

Eure Social Media Beauftrage

Carolin ☺

RISTORANTE
La Fontana Uno
PIZZERIA

Ristorante Pizzeria
La Fontana Uno
Bekim & Shqipe Haklaj

Zugerstrasse 12
8810 Horgen
info@lafontanauno.ch
www.lafontanauno.ch

FIT & FUN
FRAUENRIEGE
TV HORGEN

Wir turnen: Montag, Dienstag und Mittwoch
Kontakt: susanna.boehi@gmail.com

Volleyball: Dienstag und Freitag Mixed
Kontakt: fabian.bachmann@vobits.ch

Wunderschön
NATURKOSMETIK

ICH FREUE MICH AUF DICH
RAHEL MERZ, KOSMETIKERIN FA

LÖWENGASSE 20, 8810 HORGEN | 044 725 90 00
INFO@WUNDERSCHOEN-HORGEN.CH | WWW.WUNDERSCHOEN-HORGEN.CH

Gesundheit erhalten – seit 1820.

BANK ZIMMERBERG

seit 1820